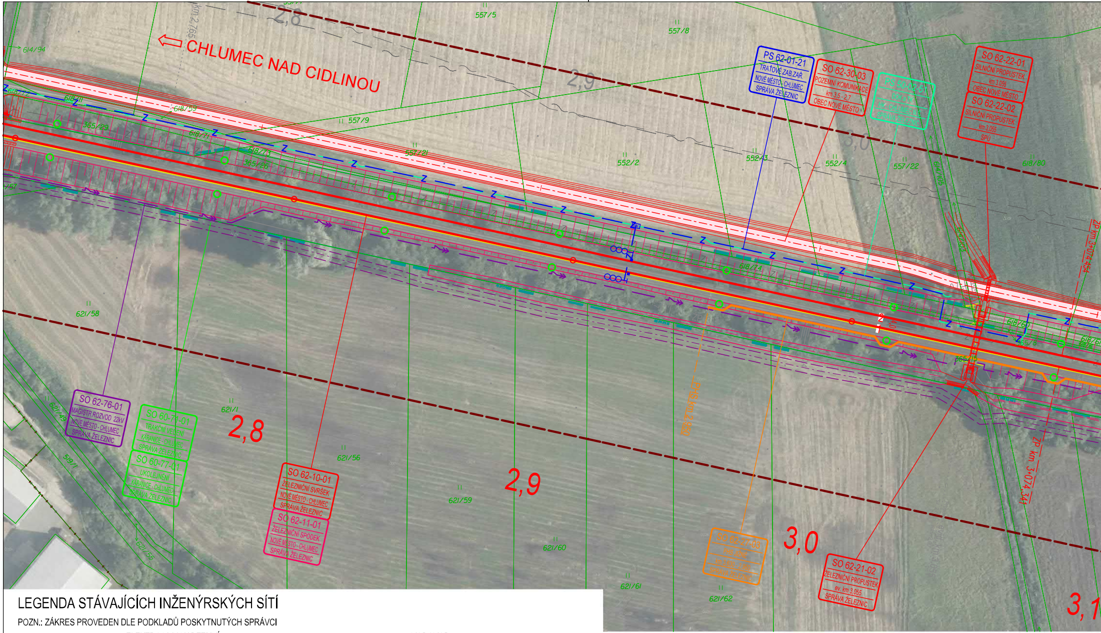
CHLUMEC NAD CIDLINOU
km 2,765
2,8
2,9
3,0
3,1
PS 62-01-21
TRAŤOVÉ ZAB.ZAŘ.
NOVÉ MĚSTO - CHLUMEC
SPRÁVA ŽELEZNIC
SO 62-30-03
POZEMNÍ KOMUNIKACE
km 3,5 - 2,7
OBEC NOVÉ MĚSTO
PS 50-02-51
DOK a TK
HK - CHLUMEC N.C.
SPRÁVA ŽELEZNIC
SO 62-22-01
SILNIČNÍ PROPUSTEK
km 3,055
OBEC NOVÉ MĚSTO
SO 62-22-02
SILNIČNÍ PROPUSTEK
km 3,055
SPÚ
SO 62-76-01
MAGISTR.ROZVOD 22kV
NOVÉ MĚSTO - CHLUMEC
SPRÁVA ŽELEZNIC
SO 60-71-01
TRAKČNÍ VEDENÍ
KÁRANICE - CHLUMEC
SPRÁVA ŽELEZNIC
SO 60-77-01
UKOLEJNĚNÍ
KÁRANICE - CHLUMEC
SPRÁVA ŽELEZNIC
SO 62-10-01
ŽELEZNIČNÍ SVRŠEK
NOVÉ MĚSTO - CHLUMEC
SPRÁVA ŽELEZNIC
SO 62-11-01
ŽELEZNIČNÍ SPODEK
NOVÉ MĚSTO - CHLUMEC
SPRÁVA ŽELEZNIC
SO 62-27-03
PHS JIŽNĚ
km 3,630 - 2,950
SPRÁVA ŽELEZNIC
SO 62-21-02
ŽELEZNIČNÍ PROPUSTEK
ev. km 3,055
SPRÁVA ŽELEZNIC
ZP km 3+074,454
ZP km 3+074,341
PHS km 2,950
614/94
618/72
618/71
618/59
618/77
618/73
618/74
618/80
618/60
618/61
618/16
365/39
365/26
365/8
557/5
557/8
557/9
557/21
557/22
552/2
552/3
552/4
614/105
621/58
621/49
519/1
621/55
621/1
621/56
621/59
621/60
621/61
621/62

LEGENDA STÁVAJÍCÍCH INŽENÝRSKÝCH SÍTÍ

POZN.: ZÁKRES PROVEDEN DLE PODKLADŮ POSKYTNUTÝCH SPRÁVCI

- ELEKTRO VVN NADZEMNÍ
- ELEKTRO VN NADZEMNÍ
- ELEKTRO VN PODZEMNÍ
- ELEKTRO NN NADZEMNÍ
- ELEKTRO NN PODZEMNÍ
- SDĚLOVACÍ KABEL NADZEMNÍ
- SDĚLOVACÍ KABEL METALICKÝ
- SDĚLOVACÍ KABEL OPTICKÝ
- Z ZABEZPEČOVACÍ KABEL
- KANALIZACE
- KANALIZACE DEŠŤOVÁ
- KANALIZACE SPLAŠKOVÁ
- KANALIZACE VÝTLAČNÉ POTRUBÍ
- VODOVOD
- VODOVOD UŽITKOVÝ
- PLYNOVOD VTL
- PLYNOVOD STL
- PLYNOVOD NTL
- HORKOVOD NADZEMNÍ
- HORKOVOD PODZEMNÍ
- TEPLOVOD NADZEMNÍ
- TEPLOVOD PODZEMNÍ
- PRODUKTOVOD
- HLAVNÍ ODVODŇOVACÍ ZAŘÍZENÍ OTEVŘENÉ
- HLAVNÍ ODVODŇOVACÍ ZAŘÍZENÍ ZAKRYTÉ
- MELIORAČNÍ ODPAD

LEGENDA NOVÉHO STAVU

- Z ZABEZPEČOVACÍ ZAŘÍZENÍ DRÁŽNÍ
- SDĚLOVACÍ ZAŘÍZENÍ DRÁŽNÍ / NEDRÁŽNÍ
- ELEKTRO VN NADZEMNÍ DRÁŽNÍ
- ELEKTRO VN NADZEMNÍ NEDRÁŽNÍ
- ELEKTRO VN PODZEMNÍ DRÁŽNÍ
- ELEKTRO VN PODZEMNÍ NEDRÁŽNÍ
- ELEKTRO NN NADZEMNÍ DRÁŽNÍ
- ELEKTRO NN NADZEMNÍ NEDRÁŽNÍ
- ELEKTRO NN PODZEMNÍ DRÁŽNÍ
- ELEKTRO NN PODZEMNÍ NEDRÁŽNÍ
- ○ TRAKČNÍ VEDENÍ DRÁŽNÍ
- KANALIZACE
- VODOVOD
- PLYNOVOD
- PRODUKTOVOD
- OPLOCENÍ, OHRAZENÍ
- PROVIZORNÍ STAV
- DEMOLICE
- SOUVISEJÍCÍ STAVBA
- STAVENIŠTNÍ KOMUNIKACE
- PHS
- OCHRANNÉ PÁSMO DRÁHY

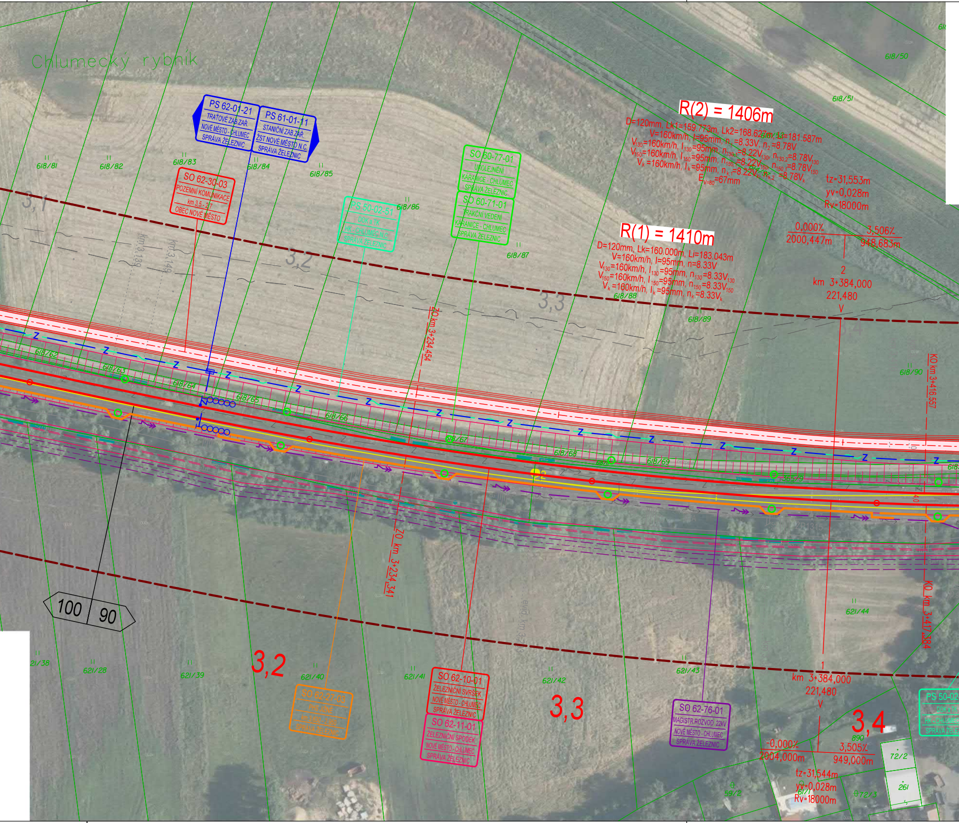
Chlumecký rybník
PS 62-01-21
TRAŤOVÉ ZAB.ZAŘ.
NOVÉ MĚSTO - CHLUMEC
SPRÁVA ŽELEZNIC
PS 61-01-11
STANIČNÍ ZAB.ZAŘ.
ŽST NOVÉ MĚSTO N.C.
SPRÁVA ŽELEZNIC
SO 62-30-03
POZEMNÍ KOMUNIKACE
km 3,5 - 27
OBEC NOVÉ MĚSTO
PS 50-02-51
DOK a TK
HK - CHLUMEC N.C.
SPRÁVA ŽELEZNIC
SO 60-77-01
UKOLEJNĚNÍ
KÁRANICE - CHLUMEC
SPRÁVA ŽELEZNIC
SO 60-71-01
TRAKČNÍ VEDENÍ
KÁRANICE - CHLUMEC
SPRÁVA ŽELEZNIC
618/81
618/82
618/83
618/84
618/85
618/86
618/87
618/88
618/89
618/90
618/50
618/51
618/62
618/63
618/64
618/65
618/66
618/67
618/68
618/69
3,1
3,2
3,3
3,4
km 3,139
km 3,149
ZO km 3+234,454
ZO km 3+234,341
KO km 3+416,557
KO km 3+417,384
R(2) = 1406m
D=120mm, Lk1=159.773m, Lk2=168.627m, Li=181.587m
V=160km/h, I=95mm, n_1=8.33V, n_2=8.78V
V_{130}=160km/h, I_{130}=95mm, $n_{130,1}$=8.22V_{130}, $n_{130,2}$=8.78V_{130}
V_{150}=160km/h, I_{150}=95mm, $n_{150,1}$=8.22V_{150}, $n_{150,1}$=8.78V_{150}
V_k =160km/h, I_k=95mm, $n_{k,1}$=8.22V_k, $n_{k,2}$ =8.78V_k
$E_{V=80}$=67mm
tz=31,553m
yv=0,028m
Rv=18000m
R(1) = 1410m
D=120mm, Lk=160.000m, Li=183.043m
V=160km/h, I=95mm, n=8.33V
V_{130}=160km/h, I_{130}=95mm, n_{130}=8.33V_{130}
V_{150}=160km/h, I_{150}=95mm, n_{150}=8.33V_{150}
V_k =160km/h, I_k=95mm, n_k=8.33V_k
0,000%
2000,447m
3,506%
948,683m
2
km 3+384,000
221,480
V
100
90
621/38
621/28
621/39
621/40
621/41
621/42
621/43
621/44
SO 62-27-03
PHS JIŽNÉ
km 3,630 - 2,950
SPRÁVA ŽELEZNIC
SO 62-10-01
ŽELEZNIČNÍ SVRŠEK
NOVÉ MĚSTO - CHLUMEC
SPRÁVA ŽELEZNIC
SO 62-11-01
ŽELEZNIČNÍ SPODEK
NOVÉ MĚSTO - CHLUMEC
SPRÁVA ŽELEZNIC
SO 62-76-01
MAGISTR.ROZVOD 22kV
NOVÉ MĚSTO - CHLUMEC
SPRÁVA ŽELEZNIC
1
km 3+384,000
221,480
V
-0,000%
2004,000m
3,505%
949,000m
tz=31,544m
yv=0,028m
Rv=18000m
890
72/2
261
72/3
61/1
59/2
PS 50-02
DOK a TK
HK - CHLUMEC
SPRÁVA ŽELE

LEGENDA PLOCH

- ▨ NÁSTUPIŠTĚ
- ▨ ZASTŘEŠENÍ, PŘÍSTŘEŠKY
- ▨ PŘEJEZDOVÉ KONSTRUKCE
- ▨ VOZOVKA
- ▨ CYKLOSTEZKA
- ▨ CHODNÍK
- ▨ PŘEKLÁDKOVÁ / MANIPULAČNÍ PLOCHA
- ▨ SOUVISEJÍCÍ STAVBY KOMPLEXNÍ POZEMKOVÁ ÚPRAVA
- ▨ OHUMUSOVÁNÍ
- ▨ ÚPRAVA PLOCHY
- ▨ PŘÍSTŘEŠKY PRO KOLA
- ▨ ZAŘÍZENÍ STAVENIŠTĚ
- ▨ POZEMNÍ STAVBY
- ▨ SPÍNACÍ STANICE
- ▨ LÁVKA PRO PĚŠÍ
- ▨ DEMOLICE
- ▨ STARÁ EKOLOGICKÁ ZÁTĚŽ

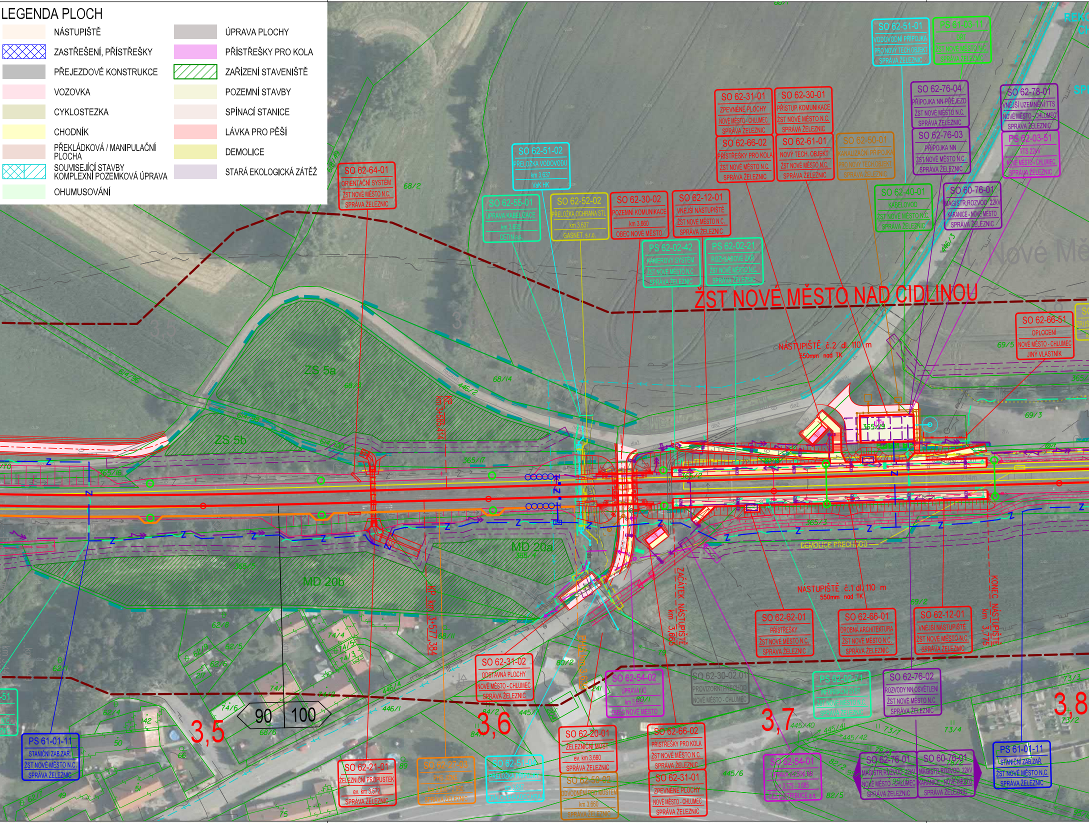
ŽST NOVÉ MĚSTO NAD CIDLINOU
žst. Nové Mě
REKO
CH
SP
SO 62-51-01 VODOVODNÍ PŘÍPOJKA PRO NOVÝ TECH.OBJEKT SPRÁVA ŽELEZNIC
PS 61-03-11 DŘT ŽST NOVÉ MĚSTO N.C. SPRÁVA ŽELEZNIC
SO 62-31-01 ZPEVNĚNÉ PLOCHY NOVÉ MĚSTO - CHLUMEC SPRÁVA ŽELEZNIC
SO 62-30-01 PŘÍSTUP.KOMUNIKACE ŽST NOVÉ MĚSTO N.C. SPRÁVA ŽELEZNIC
SO 62-66-02 PŘÍSTŘEŠKY PRO KOLA ŽST NOVÉ MĚSTO N.C. SPRÁVA ŽELEZNIC
SO 62-61-01 NOVÝ TECH. OBJEKT ŽST NOVÉ MĚSTO N.C. SPRÁVA ŽELEZNIC
SO 62-50-01 KANALIZAČNÍ PŘÍPOJKA PRO NOVÝ TECH.OBJEKT SPRÁVA ŽELEZNIC
SO 62-76-04 PŘÍPOJKA NN-PŘEJEZD ŽST NOVÉ MĚSTO N.C. SPRÁVA ŽELEZNIC
SO 62-76-03 PŘÍPOJKA NN ŽST NOVÉ MĚSTO N.C. SPRÁVA ŽELEZNIC
SO 62-78-01 VNĚJŠÍ UZEMNĚNÍ TTS NOVÉ MĚSTO - CHLUMEC SPRÁVA ŽELEZNIC
PS 62-03-51 TTS 22kV NOVÉ MĚSTO - CHLUMEC SPRÁVA ŽELEZNIC
SO 62-40-01 KABELOVOD ŽST NOVÉ MĚSTO N.C. SPRÁVA ŽELEZNIC
SO 60-76-01 MAGISTR.ROZVOD 22kV KARANICE - NOVÉ MĚSTO SPRÁVA ŽELEZNIC
SO 62-64-01 ORIENTAČNÍ SYSTÉM ŽST NOVÉ MĚSTO N.C. SPRÁVA ŽELEZNIC
SO 62-51-02 PŘELOŽKA VODOVODU km 3,637 VaK HK
SO 62-55-01 ÚPRAVA KABELIZACE km 3,635 CETIN a.s.
SO 62-52-02 PŘELOŽKA,OCHRANA STL km 3,637 GASNET, s.r.o.
SO 62-30-02 POZEMNÍ KOMUNIKACE km 3,660 OBEC NOVÉ MĚSTO
SO 62-12-01 VNĚJŠÍ NÁSTUPIŠTĚ ŽST NOVÉ MĚSTO N.C. SPRÁVA ŽELEZNIC
PS 62-02-42 KAMEROVÝ SYSTÉM ŽST NOVÉ MĚSTO N.C. SPRÁVA ŽELEZNIC
PS 62-02-21 ROZHLASOVÉ ZAŘ. ŽST NOVÉ MĚSTO N.C. SPRÁVA ŽELEZNIC
SO 62-66-51 OPLOCENÍ NOVÉ MĚSTO - CHLUMEC JINÝ VLASTNÍK
NÁSTUPIŠTĚ č.2 dl. 110 m 550mm nad TK
NÁSTUPIŠTĚ č.1 dl. 110 m 550mm nad TK
ZS 5a
ZS 5b
MD 20a
MD 20b
KP km 3,555,474
KP km 3+577,384
PHS km 3,630
ZAČÁTEK NÁSTUPIŠTĚ km 3,665
KONEC NÁSTUPIŠTĚ km 3,775
DEMOLICE PŘECHODŮ
SO 62-62-01 PŘÍSTŘEŠKY ŽST NOVÉ MĚSTO N.C. SPRÁVA ŽELEZNIC
SO 62-66-01 DROBNÁ ARCHITEKTURA ŽST NOVÉ MĚSTO N.C. SPRÁVA ŽELEZNIC
SO 62-12-01 VNĚJŠÍ NÁSTUPIŠTĚ ŽST NOVÉ MĚSTO N.C. SPRÁVA ŽELEZNIC
SO 62-31-02 ODSTAVNÁ PLOCHY NOVÉ MĚSTO - CHLUMEC SPRÁVA ŽELEZNIC
SO 62-54-02 ÚPRAVA VO km 3,650 OBEC NOVÉ MĚSTO
SO 62-30-02.01 PROVIZORNÍ PŘECHOD NOVÉ MĚSTO - CHLUMEC
PS 62-02-71 INFORMAČNÍ SYST. ŽST NOVÉ MĚSTO N.C. SPRÁVA ŽELEZNIC
SO 62-76-02 ROZVODY NN,OSVĚTLENÍ ŽST NOVÉ MĚSTO N.C. SPRÁVA ŽELEZNIC
3,5
3,6
3,7
3,8
90
100
SO 62-21-01 ŽELEZNIČNÍ PROPUSTEK ev. km 3,572 SPRÁVA ŽELEZNIC
SO 62-27-03 PHS JIŽNÉ km 3,630 - 2,950 SPRÁVA ŽELEZNIC
SO 62-51-04 PŘELOŽKA PŘÍPOJKY km 3,637 KRÁLOVEHRADEC.KRAJ
SO 62-20-01 ŽELEZNIČNÍ MOST ev. km 3,660 SPRÁVA ŽELEZNIC
SO 62-50-02 ODVODNĚNÍ POD MOSTEM km 3,660 SPRÁVA ŽELEZNIC
SO 62-66-02 PŘÍSTŘEŠKY PRO KOLA ŽST NOVÉ MĚSTO N.C. SPRÁVA ŽELEZNIC
SO 62-31-01 ZPEVNĚNÉ PLOCHY NOVÉ MĚSTO - CHLUMEC SPRÁVA ŽELEZNIC
SO 62-54-01 ÚPRAVA VEDENÍ NN km 3,775 - 3,685 ČEZ DISTRIBUCE a.s.
SO 62-76-01 MAGISTR.ROZVOD 22kV NOVÉ MĚSTO - CHLUMEC SPRÁVA ŽELEZNIC
SO 60-76-01 MAGISTR.ROZVOD 22kV KARANICE - NOVÉ MĚSTO SPRÁVA ŽELEZNIC
PS 61-01-11 STANIČNÍ ZAB.ZAŘ. ŽST NOVÉ MĚSTO N.C. SPRÁVA ŽELEZNIC
68/49
68/2
68/14
68/11
446/2
446/3
446/4
446/1
445/7
445/40
445/41
445/42
445/6
365/4
365/7
365/6
69/5
69/3
69/2
73/3
73/2
73/4
73/7
74/4
74/5
74/3
74/2
74/6
80/2
80/1
82/2
82/5
84/2
241
204
79
89
62/4
62/5
62/8
50
49
75

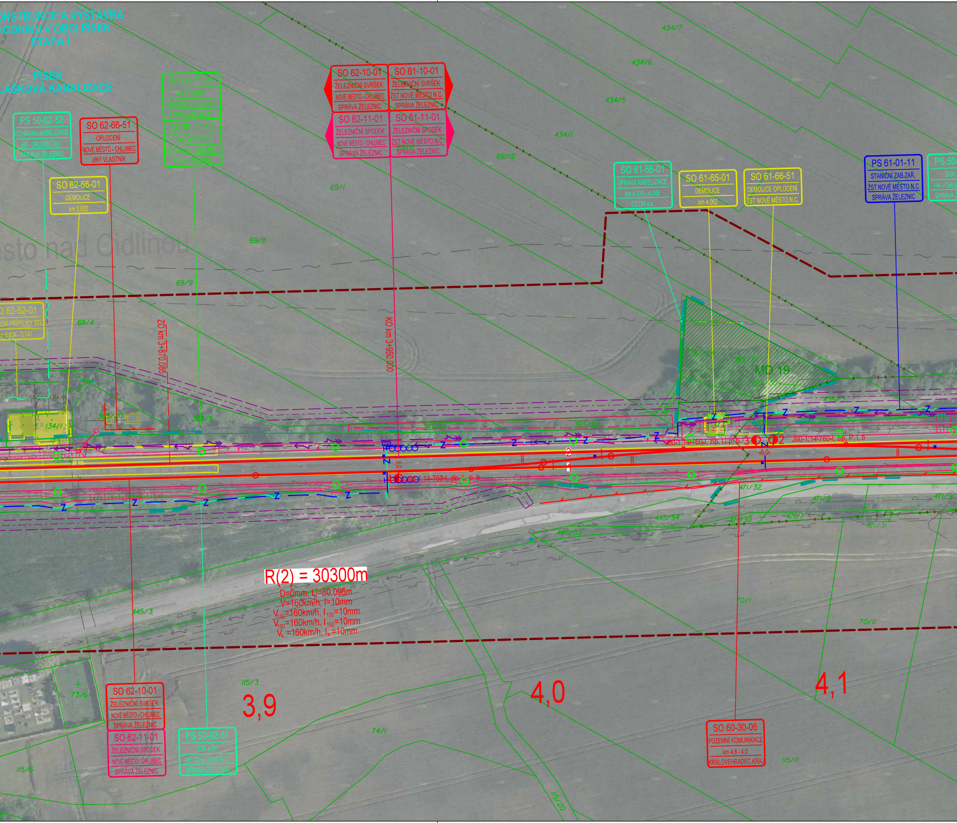
ONSTRUKCE A VÝSTAVBA
HODNÍKU V OBCI PÍSEK
ETAPA I
PÍSEK
LAŠKOVÁ KANALIZACE
PS 50-02-52
OCHRANA KABELIZACE
HK - CHLUMEC N.C
SPRÁVA ŽELEZNIC
SO 62-66-51
OPLOCENÍ
NOVÉ MĚSTO - CHLUMEC
JINÝ VLASTNÍK
SO 60-77-01
UKOLEJNĚNÍ
KÁRANICE - CHLUMEC
SPRÁVA ŽELEZNIC
SO 60-71-01
TRAKČNÍ VEDENÍ
KÁRANICE - CHLUMEC
SPRÁVA ŽELEZNIC
SO 62-65-01
DEMOLICE
km 3,830
SO 62-10-01
ŽELEZNIČNÍ SVRŠEK
NOVÉ MĚSTO - CHLUMEC
SPRÁVA ŽELEZNIC
SO 61-10-01
ŽELEZNIČNÍ SVRŠEK
ŽST NOVÉ MĚSTO N.C.
SPRÁVA ŽELEZNIC
SO 62-11-01
ŽELEZNIČNÍ SPODEK
NOVÉ MĚSTO - CHLUMEC
SPRÁVA ŽELEZNIC
SO 61-11-01
ŽELEZNIČNÍ SPODEK
ŽST NOVÉ MĚSTO N.C.
SPRÁVA ŽELEZNIC
SO 61-55-01
ÚPRAVA KABELIZACE
km 4,075 - 4,045
CETIN a.s.
SO 61-65-01
DEMOLICE
km 4,062
SO 61-66-51
DEMOLICE OPLOCENÍ
ŽST NOVÉ MĚSTO N.C.
PS 61-01-11
STANIČNÍ ZAB.ZAŘ.
ŽST NOVÉ MĚSTO N.C.
SPRÁVA ŽELEZNIC
PS 50
DOK
HK - CHLU
SPRÁVA Ž
434/7
434/6
434/5
434/1
69/12
69/11
69/1
69/8
69/9
69/4
sto nad Cidlinou
O 62-52-01
ENÍ PŘÍPOJKY STL
3,834 - 3,747
ZO km 3+870,085
KO km 3+950,000
MD 19
365/23
365/30
435/3
456/5
365/20
365/6
134/1
J60-1:14-760-I, zlp, L, p, b
J60-1:14-760-I, Zlp, P, l, b
3
2
-6,0-
471/32
471/30
471/8
471/7
471/9
471/31
445/54
445/53
445/3
R(2) = 30300m
D=0mm, Li=80.096m
V=160km/h, I=10mm
V130=160km/h, I130=10mm
V150=160km/h, I150=10mm
Vk =160km/h, Ik=10mm
73/6
115/3
3,9
4,0
4,1
70/1
70/11
74/1
115/6
115/11
115/20
SO 62-10-01
ŽELEZNIČNÍ SVRŠEK
NOVÉ MĚSTO - CHLUMEC
SPRÁVA ŽELEZNIC
SO 62-11-01
ŽELEZNIČNÍ SPODEK
NOVÉ MĚSTO - CHLUMEC
SPRÁVA ŽELEZNIC
PS 50-02-51
DOK a TK
HK - CHLUMEC N.C.
SPRÁVA ŽELEZNIC
SO 60-30-06
POZEMNÍ KOMUNIKACE
km 4,8 - 4,0
KRÁLOVEHRADEC.KRAJ

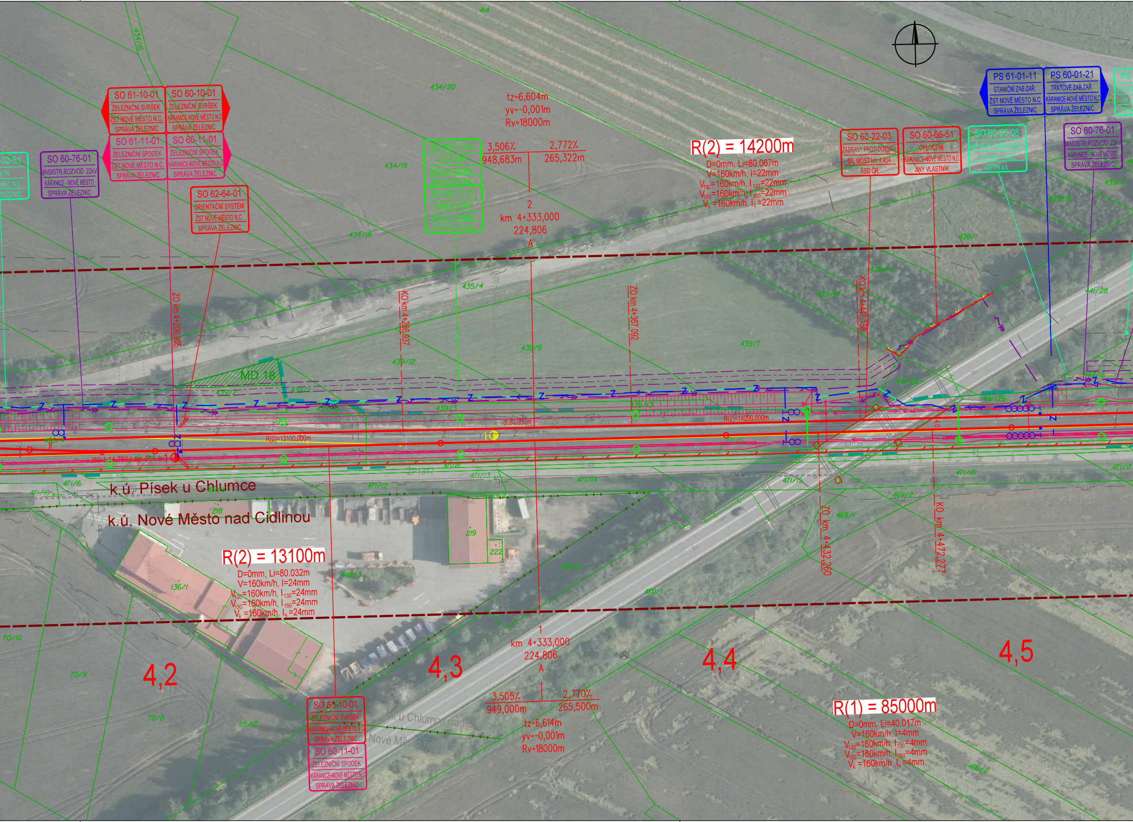
434/16
414
434/20
SO 61-10-01
ŽELEZNIČNÍ SVRŠEK
ŽST NOVÉ MĚSTO N.C.
SPRÁVA ŽELEZNIC
SO 60-10-01
ŽELEZNIČNÍ SVRŠEK
KÁRANICE-NOVÉ MĚSTO N.C
SPRÁVA ŽELEZNIC
SO 61-11-01
ŽELEZNIČNÍ SPODEK
ŽST NOVÉ MĚSTO N.C.
SPRÁVA ŽELEZNIC
SO 60-11-01
ŽELEZNIČNÍ SPODEK
KÁRANICE-NOVÉ MĚSTO N.C
SPRÁVA ŽELEZNIC
-02-51
a TK
MEC N.C.
ŽELEZNIC
SO 60-76-01
MAGISTR.ROZVOD 22kV
KÁRANICE - NOVÉ MĚSTO
SPRÁVA ŽELEZNIC
SO 62-64-01
ORIENTAČNÍ SYSTÉM
ŽST NOVÉ MĚSTO N.C.
SPRÁVA ŽELEZNIC
tz=6,604m
yv=-0,001m
Rv=18000m
SO 60-77-01
UKOLEJNĚNÍ
KÁRANICE - CHLUMEC
SPRÁVA ŽELEZNIC
SO 60-71-01
TRAKČNÍ VEDENÍ
KÁRANICE - CHLUMEC
SPRÁVA ŽELEZNIC
3,506‰
948,683m
2,772‰
265,322m
2
km 4+333,000
224,806
A
434/19
434/18
R(2) = 14200m
D=0mm, Li=80.067m
V=160km/h, I=22mm
V_{130}=160km/h, I_{130}=22mm
V_{150}=160km/h, I_{150}=22mm
V_k =160km/h, I_k =22mm
SO 60-22-03
ZÁBRANY PROTI DOTYKU
SIL.MOST km 4,454
ŘSD ČR
SO 60-66-51
OPLOCENÍ
KÁRANICE-NOVÉ MĚSTO N.C.
JINÝ VLASTNÍK
SO 60-55-08
ÚPRAVA KABELIZACE
km 4,810 - 4,520
CETIN a.s.
PS 61-01-11
STANIČNÍ ZAB.ZAŘ.
ŽST NOVÉ MĚSTO N.C.
SPRÁVA ŽELEZNIC
PS 60-01-21
TRAŤOVÉ ZAB.ZAŘ.
KÁRANICE-NOVÉ MĚSTO N.C
SPRÁVA ŽELEZNIC
PS
SO 60-76-01
MAGISTR.ROZVOD 22kV
KÁRANICE - NOVÉ MĚSTO
SPRÁVA ŽELEZNIC
439/17
439/16
439/1
439/15
439/14
441/28
ZO km 4+206,905
KO km 4+286,937
ZO km 4+367,092
KO km 4+447,158
435/4
439/6
439/7
439/12
MD 18
439/2
439/11
439/10
439/3
439/13
dl.80,000m
R(2)=13100,000m
R(2)=14200.000m
441/22
441/26
442/2
471/5
471/6
471/10
471/11
471/12
471/13
471/14
471/15
471/16
471/17
471/20
ŽP1317
k.ú. Písek u Chlumce
k.ú. Nové Město nad Cidlinou
218
219
222
448/3
470/2
470/1
469/1
469/2
ZO km 4+432,260
KO km 4+472,277
R(2) = 13100m
D=0mm, Li=80.032m
V=160km/h, I=24mm
V_{130}=160km/h, I_{130}=24mm
V_{150}=160km/h, I_{150}=24mm
V_k =160km/h, I_k =24mm
136/1
70/10
70/9
70/8
115/12
4,2
4,3
4,4
4,5
1
km 4+333,000
224,806
A
3,505‰
949,000m
2,770‰
265,500m
tz=6,614m
yv=-0,001m
Rv=18000m
SO 60-10-01
ŽELEZNIČNÍ SVRŠEK
KÁRANICE-NOVÉ MĚSTO N.C
SPRÁVA ŽELEZNIC
SO 60-11-01
ŽELEZNIČNÍ SPODEK
KÁRANICE-NOVÉ MĚSTO N.C
SPRÁVA ŽELEZNIC
Písek u Chlumce nad Cidlinou
Nové Město nad Cidlinou
R(1) = 85000m
D=0mm, Li=40.017m
V=160km/h, I=4mm
V_{130}=160km/h, I_{130}=4mm
V_{150}=160km/h, I_{150}=4mm
V_k =160km/h, I_k =4mm
466/2

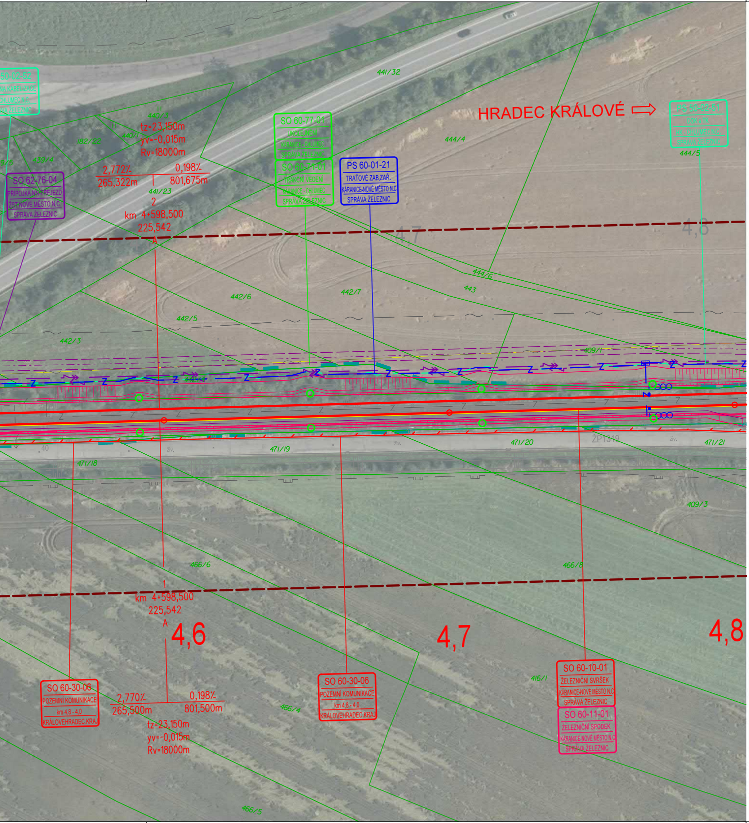
HRADEC KRÁLOVÉ ⇨
50-02-52
NA KABELIZACE
CHLUMEC N.C.
VA ŽELEZNIC
440/3
440/1
182/22
439/4
9/5
tz=23,150m
yv=-0,015m
Rv=18000m
2,772‰
0,198‰
265,322m
801,675m
441/23
2
km 4+598,500
225,542
A
SO 62-76-04
PŘÍPOJKA NN-PŘEJEZD
ŽST NOVÉ MĚSTO N.C.
SPRÁVA ŽELEZNIC
441/32
SO 60-77-01
UKOLEJNĚNÍ
KARANICE - CHLUMEC
SPRÁVA ŽELEZNIC
SO 60-71-01
TRAKČNÍ VEDENÍ
KARANICE - CHLUMEC
SPRÁVA ŽELEZNIC
PS 60-01-21
TRAŤOVÉ ZAB.ZAŘ.
KÁRANICE-NOVÉ MĚSTO N.C
SPRÁVA ŽELEZNIC
444/4
PS 50-02-51
DOK a TK
HK - CHLUMEC N.C.
SPRÁVA ŽELEZNIC
444/5
4,7
4,8
444/6
443
442/6
442/7
442/5
442/3
409/1
471/18
471/19
471/20
471/21
ZP1319
409/3
466/6
466/8
1
km 4+598,500
225,542
A
4,6
4,7
4,8
SO 60-30-06
POZEMNÍ KOMUNIKACE
km 4,8 - 4,0
KRÁLOVEHRADEC.KRAJ
2,770‰
0,198‰
265,500m
801,500m
tz=23,150m
yv=-0,015m
Rv=18000m
466/4
SO 60-30-06
POZEMNÍ KOMUNIKACE
km 4,8 - 4,0
KRÁLOVEHRADEC.KRAJ
416/1
SO 60-10-01
ŽELEZNIČNÍ SVRŠEK
KÁRANICE-NOVÉ MĚSTO N.C
SPRÁVA ŽELEZNIC
SO 60-11-01
ŽELEZNIČNÍ SPODEK
KÁRANICE-NOVÉ MĚSTO N.C
SPRÁVA ŽELEZNIC
466/5

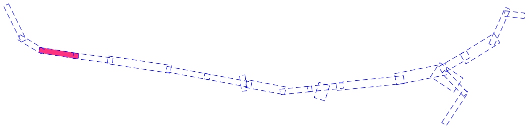

ČÁST C.4.2.4.3

AKTUALIZACE 2022

VÝŠKOVÝ SYSTÉM Bpv SOUŘADNICOVÝ SYSTÉM S-JTSK ±0,000 = xxx,xx m n. m.

Číslo změny:	*Obsah změny:*	*Datum změny:*
01	-	
02	-	
03	-	

Objednatel:

SPRÁVA ŽELEZNIC

Správa železnic, státní organizace
Dlážděná 1003/7, 110 00 Praha 1

Stavební správa západ
Sokolovská 1955/278, 190 00 Praha 9

Zhotovitel: Účastníci Společnosti "SP+SEU_ChluHra_PD"

SUDOP PRAHA **SUDOP EU**

Správce:

SUDOP PRAHA

SUDOP PRAHA a.s.
Olšanská 1a, 130 80 Praha 3
tel.: +420 605 229 020
e-mail: praha@sudop.cz

Vedoucí týmu: ING. DANIEL FILIP

Asistent vedoucího týmu: ING. PAVEL KUBÁT

Specialista profese: ING. MONIKA POSPÍCHALOVÁ

Středisko:
PROJEKTOVÉ STŘEDISKO HRADEC KRÁLOVÉ

Vedoucí střediska:	*Odpovědný projektant SO, IO, PS:*	*Vypracoval:*	*Kontroloval:*
ING. PAVEL HORÁČEK	ING. DANIEL FILIP	ING. MONIKA POSPÍCHALOVÁ	ING. DANIEL FILIP

Název akce:

MODERNIZACE TRAŤOVÉHO ÚSEKU CHLUMEC NAD CIDLINOU (MIMO) - HRADEC KRÁLOVÉ (MIMO)

Číslo smlouvy: 17-266.250

Projektový stupeň: DÚR

Část:

SPECIÁLNÍ VÝKRESY
ARCHITEKTONICKÉ ŘEŠENÍ STAVBY

Datum: 11/2020

Číslo části: C.4.2.4

Název přílohy:

Zákres koordinační situace do ortofotomapy,
km 2,8 - 4,8 tratě Velký Osek - Choceň

Měřítko: 1:1000

Počet formátů: 11 x A4

Číslo přílohy: 3

DOKUMENT LZE UŽÍVAT POUZE VE SMYSLU PŘÍSLUŠNÉ SMLOUVY O DÍLO, ŽÁDNÁ JEHO ČÁST NEMŮŽE BÝT DLE ZÁKONA č.121/2000 Sb. KOPÍROVÁNA NEBO JINÝM ZPŮSOBEM ROZŠIŘOVÁNA BEZ SOUHLASU SUDOP PRAHA a.s.